



S.A.R.L. de Géomètres Experts WILLEMS - LAVORINI

Christian WILLEMS, géomètre-expert, expert près la Cour d'Appel
de Nîmes

GÉOMÈTRE-EXPERT
CONSEILLER VALORISER GARANTIR

Damien LAVORINI, géomètre-expert

Successes de J.L. BAYLE et R.SABOUL

Bornage - Partage - Expertise - Copropriété - Topographie - Implantation - VRD - Urbanisme - Aménagement - Lotissement - Entremise immobilière

REORGANISATION DE LA VOIRIE COMMUNALE

« *PROCEDURES COMPLEMENTAIRES* »

Département du VAUCLUSE (84)
Commune de SERIGNAN-DU-COMTAT

Numéro de dossier : O 21066

Du 05 juillet 2022

1. Objet

Dans le cadre de l'analyse de la voirie communale, il a été listé un certain nombre de dossiers litigieux qui n'est pas possible de régulariser tout de suite car cela consiste à réaliser une procédure complémentaire (document modificatif du parcellaire cadastral, acte notarié ...).

2. Dossiers litigieux

Dossier n°1 :

VC 7 : Chemin des Taillades
Chemin déplacé au droit de la parcelle AY 77



Liste des titulaires de droit de la parcelle AY 0077 (VAUCLUSE ; SERIGNAN-DU-COMTAT)

Titulaires : personnes physiques (2)							
Nom / Prénom	Sexe	Date de naissance	Lieu de naissance	Nom et prénom d'usage	Droit	Adresse des titulaires de droit	Identifiant foncier
DIERS CHRISTINA CLAUDIA	F	10-01-1977	ALLEMAGNE(HAMBURG)	MILLE CHRISTINA CLAUDIA	P I	125 CHE DES TAILLADES 84830 SERIGNAN-DU-COMTAT	MB2HKD
MILLE NICOLAS EMMANUEL	M	30-12-1977	ORANGE	MILLE NICOLAS EMMANUEL	P I	125 CHE DES TAILLADES 84830 SERIGNAN-DU-COMTAT	MB2HKF

Dossier n°2 :

VC 38

Chemin déplacé au droit de la parcelle AA 67 et 68



Titulaires de droit d'une PARCELLE



Liste des titulaires de droit de la parcelle AA 0067 (VAUCLUSE ; SERIGNAN-DU-COMTAT)

Titulaires : personnes physiques (2)							
Nom / Prénom	Sexe	Date de naissance	Lieu de naissance	Nom et prénom d'usage	Droit	Adresse des titulaires de droit	Identifiant foncier
ESTEVE ALBERT FRANCOIS LOUIS	M	10-08-1955	ORANGE	ESTEVE ALBERT	P I	LE TITRE 1601 CHE DE GARDIOLE 84290 LAGARDE-PAREOL	MBSDPL
GONZALEZ FRANCOISE CHRISTINE CLAUDE	F	01-01-1958	ORANGE	ESTEVE FRANCOISE	P I	LE TITRE 1601 CHE DE GARDIOLE 84290 LAGARDE-PAREOL	MBTRCW

Liste des titulaires de droit de la parcelle C 0225 (VAUCLUSE ; LAGARDE-PAREOL)

Titulaires : personnes physiques (2)							
Nom / Prénom	Sexe	Date de naissance	Lieu de naissance	Nom et prénom d'usage	Droit	Adresse des titulaires de droit	Identifiant foncier
ESTEVE GILBERT MICHEL	M	06-12-1961	ORANGE	ESTEVE GILBERT	P I	1581 RTE DE GARDIOLE QUA GARDIOL 84290 LAGARDE- PAREOL	MBTX4R
MARESCOT VALERIE ROSELYNE ELISABETH	F	02-02-1971	ORANGE	ESTEVE VALERIE	P I	1581 RTE DE GARDIOLE QUA GARDIOL 84290 LAGARDE- PAREOL	MBT99R

Liste des titulaires de droit de la parcelle C 0569 (VAUCLUSE ; LAGARDE-PAREOL)

Titulaire : personne physique (1)							
Nom / Prénom	Sexe	Date de naissance	Lieu de naissance	Nom et prénom d'usage	Droit	Adresse des titulaires de droit	Identifiant foncier
ESTEVE ALBERT FRANCOIS LOUIS	M	10-08-1955	ORANGE	ESTEVE ALBERT	P	LE TITRE 1601 CHE DE GARDIOLE 84290 LAGARDE- PAREOL	MBSDPL

Dossier n°3 :

CR 80 : Chemin de la Maunière

A la demande du propriétaire des parcelles AO 24 et 25, déplacement du chemin en limite Sud de la parcelle 25



Liste des titulaires de droit de la parcelle AO 0025 (VAUCLUSE ; SERIGNAN-DU-COMTAT)

Titulaires : personnes physiques (3)							
Nom / Prénom	Sexe	Date de naissance	Lieu de naissance	Nom et prénom d'usage	Droit	Adresse des titulaires de droit	Identifiant foncier
ETIENNE ALAIN JEAN MARIE FIRMIN	M	16-06-1938	TRAVAILLAN	ETIENNE ALAIN JEAN MARIE FIRMIN	U I	730 CHE DE SAINT JEAN 84850 TRAVAILLAN	MBSDQW
ETIENNE THIERRY JEAN	M	29-08-1970	ORANGE	ETIENNE THIERRY	N	877 CHE DE SAINT JEAN 84850 TRAVAILLAN	MBTQ44
PADROS AGRIPINA	F	09-04-1944	ESPAGNE	ETIENNE AGRIPPINE	U I	730 CHE DE SAINT JEAN 84850 TRAVAILLAN	MBTDSW

Dossier n°4 :

CR 22

Chemin déplacé au droit des parcelles AX 101 et 102



Liste des titulaires de droit de la parcelle AX 0101 (VAUCLUSE ; SERIGNAN-DU-COMTAT)

Titulaire : personne physique (1)							
Nom / Prénom	Sexe	Date de naissance	Lieu de naissance	Nom et prénom d'usage	Droit	Adresse des titulaires de droit	Identifiant foncier
MANGOT ERIC LEON LEOPOLD	M	15-03-1949	ORANGE	MANGOT ERIC	P	7T RUE BAPTISTE MARCET 26100 ROMANS-SUR-ISERE	MBSLDV

Liste des titulaires de droit de la parcelle AX 0102 (VAUCLUSE ; SERIGNAN-DU-COMTAT)

Titulaire : personne physique (1)							
Nom / Prénom	Sexe	Date de naissance	Lieu de naissance	Nom et prénom d'usage	Droit	Adresse des titulaires de droit	Identifiant foncier
CORSINI JEAN LOUIS GABRIEL	M	08-10-1966	ORANGE	CORSINI JEAN LOUIS	P	452B CHEM DE CANREDON 84850 CAMARET-SUR-AIGUES	MBTXZ9

Dossier n°5 :

CR 30

Chemin déplacé au droit des parcelles AC 39 et 40



Liste des titulaires de droit de la parcelle AC 0039 (VAUCLUSE ; SERIGNAN-DU-COMTAT)

Titulaires : personnes physiques (6)							
Nom / Prénom	Sexe	Date de naissance	Lieu de naissance	Nom et prénom d'usage	Droit	Adresse des titulaires de droit	Identifiant foncier
FAVIER PAULETTE ALBERTINE	F	10-10-1926	ORANGE	MANGOT PAULETTE	U	242 CHE DU CROS DES CAYRONS 84830 SERIGNAN- DU-COMTAT	MBTV8C
MANGOT CLAUDE PAUL GILBERT	M	11-01-1950	SERIGNAN- DU-COMTAT	MANGOT CLAUDE	N I	ARBITRO 20212 SANT ANDREA DI BOZIO	MBSLDT
MANGOT JACQUES AIME LOUIS	M	02-02-1949	ORANGE	MANGOT JACQUES	N I	CROS DES CAIRONS 84830 SERIGNAN-DU-COMTAT	MBTV8G
MANGOT LUCETTE CONSTANCE GILLETTE	F	04-02-1947	ORANGE	DELPORTE LUCETTE	N I	RUE DES MICOCOULIERS 79 CLOS ST JACQUES 84100 ORANGE	MBTBPR
MANGOT MIREILLE GABRIELLE MARIE- THERESE	F	29-02-1948	ORANGE	DUBOIS MIREILLE	N I	RESIDENCE LES TERRASSES SOUS L 5 BD LEON GAMBETTA 30400 VILLENEUVE LES AVIGNON	MBTV8F
MANGOT SOLANGE ANDREE	F	09-07-1951	SERIGNAN- DU-COMTAT	MANGOT SOLANGE	N I	CHEZ M ROBERT PIERRE 307 AV CHARLES DE GAULLE 84420 PIOLENC	MBTBPS

Dossier n°7 :

Chemin rural n°71

Chemin déplacé en limite entre les parcelles D 658 et 891



Liste des titulaires de droit de la parcelle D 0658 (VAUCLUSE ; SERIGNAN-DU-COMTAT)

Titulaires : personnes physiques (2)							
Nom / Prénom	Sexe	Date de naissance	Lieu de naissance	Nom et prénom d'usage	Droit	Adresse des titulaires de droit	Identifiant foncier
CANET GHYSLAINE JEANNE ROBERTE	F	04-03-1967	ORANGE	CANET GHYSLAINE JEANNE ROBERTE	P I	121 CHE DU CROS DES CAYRONS 84830 SERIGNAN-DU-COMTAT	MBVK6V
NACE DAMIEN DENIS PIERRE	M	03-09-1970	AVIGNON	NACE DAMIEN DENIS PIERRE	P I	121 CHE DU CROS DES CAYRONS 84830 SERIGNAN-DU-COMTAT	MBKPXN

Liste des titulaires de droit de la parcelle D 0891 (VAUCLUSE ; SERIGNAN-DU-COMTAT)

Titulaires : personnes physiques (2)							
Nom / Prénom	Sexe	Date de naissance	Lieu de naissance	Nom et prénom d'usage	Droit	Adresse des titulaires de droit	Identifiant foncier
BOULLE DANIEL RENE JACKY	M	26-07-1965	ORANGE	BOULLE DANIEL	P I	448 CHE DE SAINT JEAN 84850 TRAVAILLAN	MBTZJG
RAYMOND HELENE DENISE MAURICETTE	F	03-09-1967	CARPENTRAS	BOULLE HELENE	P I	448 SAINT JEAN 84850 TRAVAILLAN	MBTZJH

Dossier n°8 :

Chemin rural n°78
Chemin déplacé en limite entre les parcelles D 340 et 341



Liste des titulaires de droit de la parcelle D 0340 (VAUCLUSE ; SERIGNAN-DU-COMTAT)

Titulaires : personnes physiques (2)							
Nom / Prénom	Sexe	Date de naissance	Lieu de naissance	Nom et prénom d'usage	Droit	Adresse des titulaires de droit	Identifiant foncier
CHALAYE JULIEN LOUIS	M	23-08-1988	MARSEILLE	CHALAYE JULIEN	N	LOT CAMPAGNE LES VIGNES 188 CHE DE STE CECILE 84850 TRAVAILLAN	MBVXLL
VIAL ELISE ANGELE	F	07-02-1945	SUZE-LA-ROUSSE	CHALAYE ELISE	U	703 SAINT JEAN 84850 TRAVAILLAN	MBZSRG

Liste des titulaires de droit de la parcelle D 0341 (VAUCLUSE ; SERIGNAN-DU-COMTAT)

Titulaires : personnes physiques (2)							
Nom / Prénom	Sexe	Date de naissance	Lieu de naissance	Nom et prénom d'usage	Droit	Adresse des titulaires de droit	Identifiant foncier
BLANC ALINE MARTINE ROSE	F	28-07-1956	ORANGE	DUPEYRE ALINE	P I	224 CHE DE PIOLENC 84850 CAMARET-SUR-AIGUES	MBSZDK
DUPEYRE JACKY ALAIN PIERRE	M	06-08-1953	ORANGE	DUPEYRE JACKY	P I	224 CHE DE PIOLENC 84850 CAMARET-SUR-AIGUES	MBSDCZ

Dossier n°9 :

VC 212 : Place du Jumelage Ferentillo-Sérignan
 Erreur cadastrale à rectifier



Liste des titulaires de droit de la parcelle BH 0085 (VAUCLUSE ; SERIGNAN-DU-COMTAT)

Titulaires : personnes physiques (2)							
Nom / Prénom	Sexe	Date de naissance	Lieu de naissance	Nom et prénom d'usage	Droit	Adresse des titulaires de droit	Identifiant foncier
FERRE FUENTES FRANCISCO	M	07-01-1957	ESPAGNE ULEILA DEL CAMPO	FERRE FUENTES FRANCISCO	P I	12 CATADAU CARLET ESPAGNE	MBWLXV
FERRE FUENTES HERMINIA	F	27-06-1951	ESPAGNE	FERRE HERMINE	P I	IMP DES FLEURS 256A CHE DE L HOSPITALET 84830 SERIGNAN-DU-COMTAT	MBWLXT

Dossier n°10 :

CR 95
Chemin à déplacer

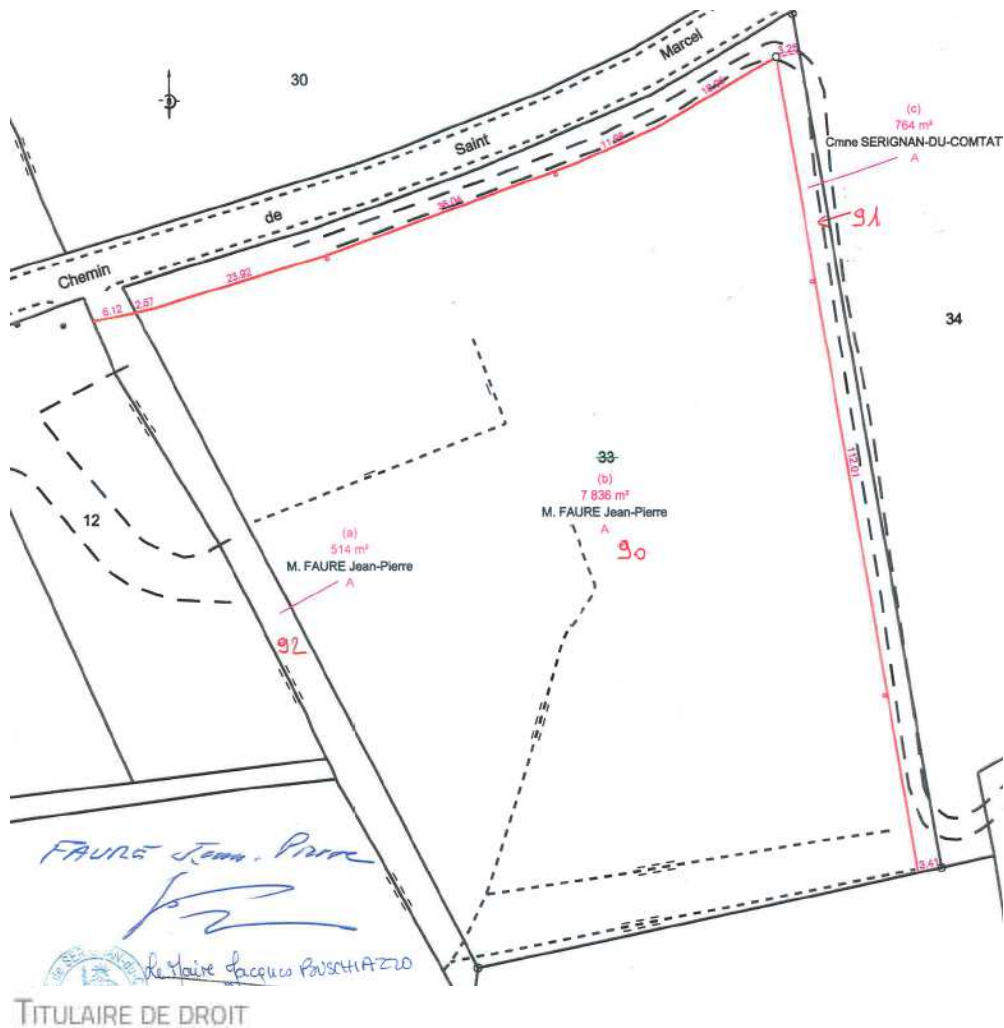

TITULAIRE DE DROIT

Nom / Prénom	FAURE JEAN PIERRE MARIE EMMANUEL
Sexe	M
Date de naissance	05/05/1953
Lieu de Naissance	ORANGE
Nom et prénom d'usage	FAURE JEAN PIERRE
Droit	P
Adresse	945 CHE DES FOURCHES 84100 ORANGE
Compte MAJIC	MBSD8T

Dossier n°11 :

CR 77

Chemin à déplacer

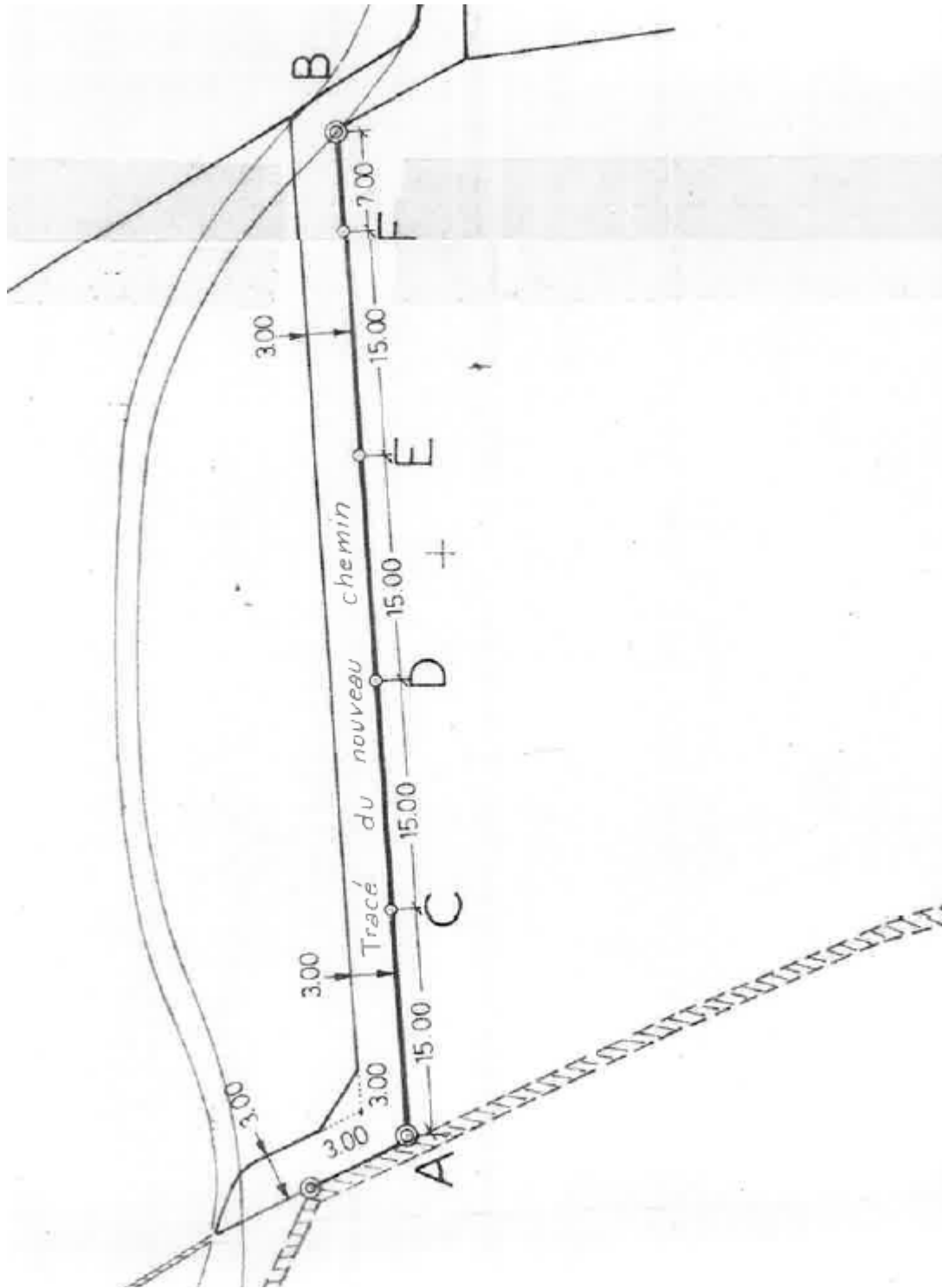



← 84127 AS 97 – Propriétaires

TITULAIRE DE DROIT

Nom / Prénom	BES MARIE ALBERTE
Sexe	F
Date de naissance	26/07/1942
Lieu de Naissance	ORANGE
Nom et prénom d'usage	BES MARIE ALBERTE
Droit	P
Adresse	234 RUE DE TOLBIAC 75013 PARIS
Compte MAJIC	MBSX54